

Routebeschrijving

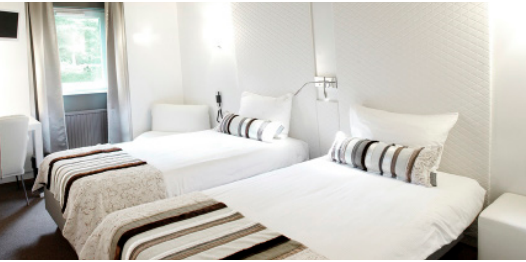

A28 vanuit Utrecht richting Amersfoort/Zwolle

- Op de A28 afrit 3 Zeist-Oost/Den Dolder.
- 1e Stoplicht linksaf
- Aan het eind van de weg, op de rotonde de tweede afslag nemen
- Neem op de volgende rotonde de tweede afslag

A28 vanuit Zwolle/Amersfoort richting Utrecht

- Op de A28 afrit 3 Zeist/Den Dolder.
- Bovenaan de afrit op de rotonde rechtsaf richting Zeist.
- Bij de stoplichten rechtdoor
- Aan het eind van deze weg, op de rotonde de tweede afslag nemen
- Neem op de volgende rotonde de tweede afslag.

A12 vanuit Utrecht en Arnhem

- Op de A12 neemt u afrit 20 Zeist/Driebergen.
- Onder aan de afrit Zeist aanhouden.
- In Zeist de borden Woudenberg volgen, ongeveer 3 kilometer.
- Neem op de derde rotonde de tweede afslag.

Openbaar vervoer

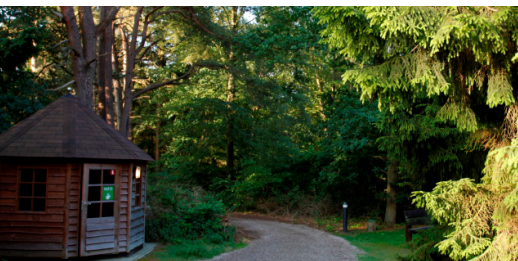

Het dichtsbijzijnde treinstation is Driebergen- Zeist. De actuele OV reistijden kunt u vinden in de reisplanner 9292.

Vanaf Driebergen - Zeist brengt lijn 381 van Syntus u zonder overstap vooraan de oprijlaan van Woudschoten Hotel & Conferentiecentrum.

Tijden bus:

vertrek 06:42 - aankomst 07:07

vertrek 07:45 - aankomst 08:12

vertrek 08:50 - aankomst 09:15

vertrek 09:50 - aankomst 10:15

Het is ook mogelijk om vanaf station Driebergen - Zeist de OV-fiets te pakken. Het is ongeveer 15 minuten fietsen.

Voor exacte tijden verwijzen wij u naar 9292.nl. Gebruik als eindbestemming Bushalte Woudschoten. Het is van de bushalte naar onze entree ongeveer 5 minuten lopen (400 meter).